

LEGENDA:

GRANICE:
 - - - - - GRANICA OBUHVATA PLANA
 15 - BROJ BLOKA

KATASTARSKA PODLOGA:
 - - - - - PARCELE
 - - - - - ZGRADE

PROMET

OSTALI ELEMENTI CESTE

- RUBNIJAK
- ULIČNO ZELENILO U POTEZU
- PJEŠAČKE POVRŠINE
- JAVNI PARKING
- L-37031 LOKALNA CESTA
- GRADSKA ULICA

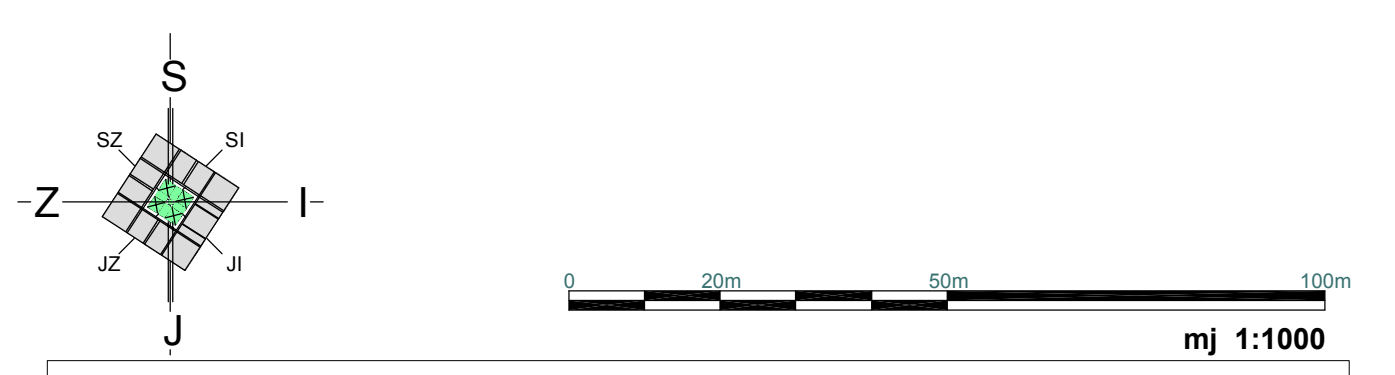

| | |
|---|---|
| Županija: BJELOVARSKO - BILOGORSKA ŽUPANIJA | |
| Grad: GRAD BJELOVAR | |
| Naziv prostornog plana: URBANISTIČKI PLAN UREĐENJA POVJESNE JEZGRE GRADA BJELOVARA - ZONA A - IZMJENA I DOPUNA | |
| Naziv kartografskog prikaza: PROMET | |
| Broj kartografskog prikaza: 5. | Mjerilo kartografskog prikaza: 1 : 1000 |
| Odluka o izradi Urbanističkog plana uređenja povijesne jezgre grada Bjelovara - zona A - izmjena i dopuna: | Odluka Gradskog vijeća Grada Bjelovara o donošenju Urbanističkog plana uređenja povijesne jezgre grada Bjelovara - zona A - izmjena i dopuna: |
| "Službeni glasnik Grada Bjelovara" broj 05 / 2010. | "Službeni glasnik Grada Bjelovara" br. 02 / 2011 |
| Javna rasprava je objavljena: u Većemjestu od 28.prosinca 2010. | Javni uvid je održan : od 10.siječnja 2011. godine do 26.siječnja 2011. godine. |
| Pečat tijela odgovornog za provođenje javne rasprave: | Odgovorna osoba za provođenje javne rasprave: |
| M.P. | Zvonimir Horn, dipl.ing.grad. |
| Pravna osoba koja je izradila plan: arting d.o.o. za projektiranje, izvođenje i nadzor, Bjelovar, Strossmayerova 4 | |
| Pečat pravne osobe koja je izradila plan: | odgovorna osoba : |
| M.P. | Marjan Gezi, dipl.ing. arh. |
| Pečat odgovornog voditelja izrade plana: | |
| M.P. | ovl. arh. Katica Večerić, dipl. ing. arh. |
| Koordinatori plana: za Grad Bjelovar: Zvonimir Horn, dipl.ing.grad. za Arting d.o.o.: Katica Večerić, dipl. ing. arh. | Stručni tim u izradi plana: 1. Katica Večerić, dipl. ing. arh. 2. Vesna Hršak, dipl.ing.arh. |
| Pečat Gradskog vijeća Grada Bjelovara: | Predsjednik Gradskog vijeća Grada Bjelovara: |
| | Željko Maletić, dipl.ing. |
| Istovjetnost prostornog plana s izvornikom ovjerava: | Pečat nadležnog tijela: |
| | M.P. |