

1. KORIŠTENJE I NAMJENA POVRŠINA

TUMAČ ZNAKOVA

	OBUH VAT UPU-a
	GRANICA GRADA BJELOVARA
<b>NAMJENA POVRŠINA</b>	
	GOSPODARSKA NAMJENA - POSLOVNA K4 - poljoprivredna proizvodnja i trgovina
	ZAŠTITNE ZELENE POVRŠINE
	POVRŠINE INFRASTRUKTURNIH SUSTAVA (prometni i infrastrukturni koridori)
	KANAL
<b>PROMET</b>	
	KOLNE PROMETNICE
	KOLNE PROMETNICE IZVAN OBUHVATA UPU-a
	ZAŠTITNI KORIDOR DRŽAVNE CESTE

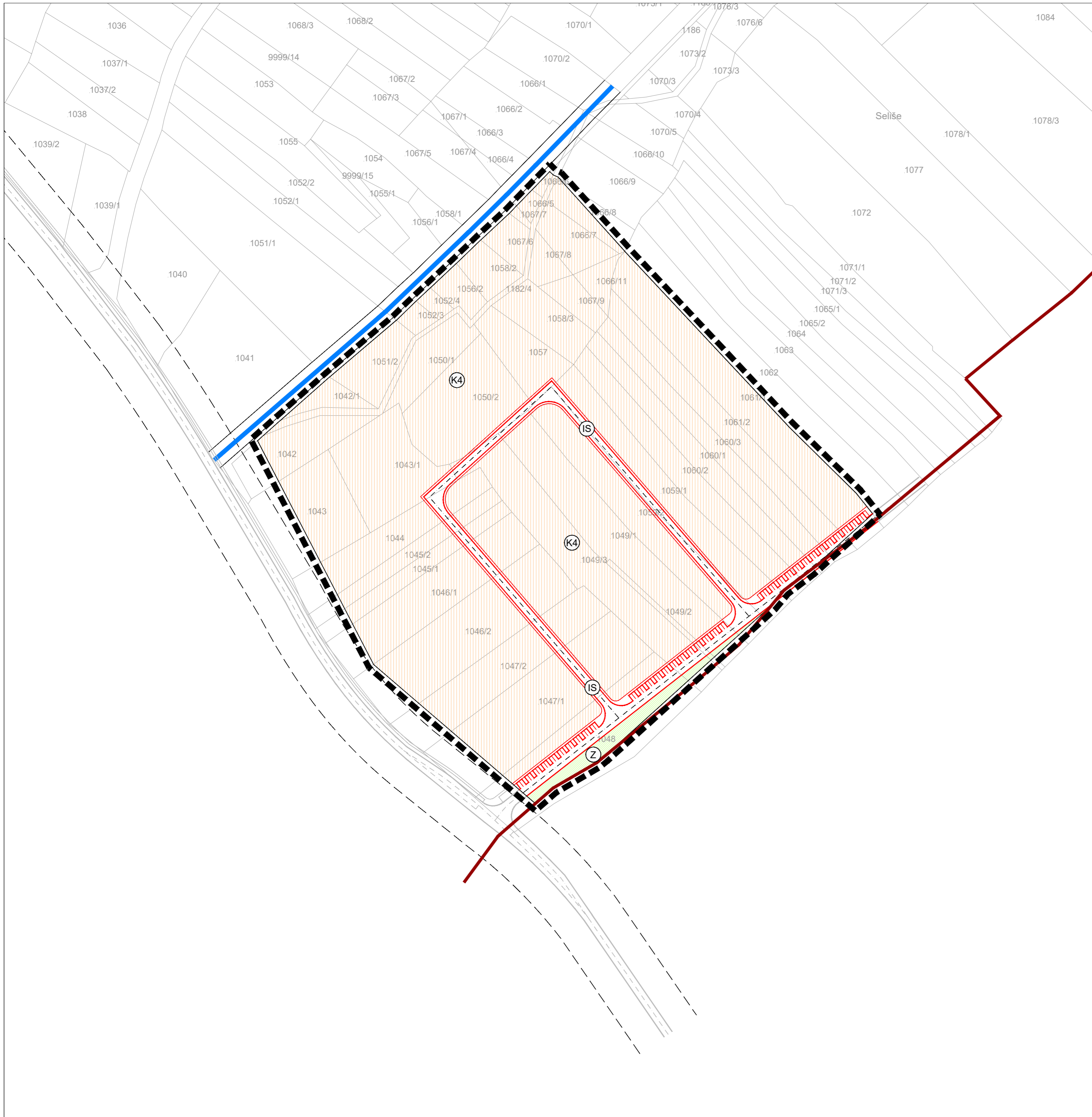
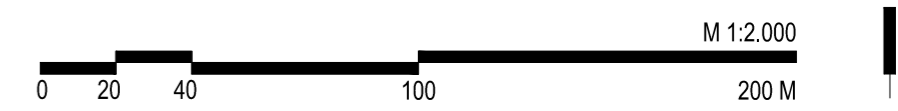

Županija:	BJELOVARSKO-BILOGORSKA	Grad:	BJELOVAR
Naziv prostornog plana:	URBANISTIČKI PLAN UREĐENJA "ZONA CIGLENA" <b>PRIJEDLOG PLANA ZA JAVNU RASPRAVU</b>		
Naziv kartografskog prikaza:	KORIŠTENJE I NAMJENA POVRŠINA		
Broj kartografskog prikaza:	1.	Mjerilo kartografskog prikaza:	1 : 2 000
Odluka o izradi plana:	Službeni glasnik Grada Bjelovara 7/19	Odluka predstavničkog tijela o donošenju plana:	Službeni glasnik Grada Bjelovara XX/20
Javna rasprava (datum objave):	XXX	Javni uvid održan:	XXX
Pečat tijela odgovornog za provođenje javne rasprave:	M.P.	Odgovorna osoba za provođenje javne rasprave:	ZVONIMIR HORN, dipl.ing.građ.
Pravna osoba koja je izradila plan:	APE d.o.o. za arhitekturu, planiranje i ostale poslovne djelatnosti Ozaljska 61, 10000 Zagreb, tel/fax. 01/309-7572		
Pečat pravne osobe koja je izradila plan:		Odgovorna osoba:	MIRELA ČORDAŠ, dipl.ing.arh.
Odgovorni voditelj izrade nacrtu prijedloga plana:	MIRELA ČORDAŠ, dipl.ing.arh.		
Stručni tim u izradi plana:	SANDRA JAKOPEC, dipl.ing.arh. NIKŠA BOŽIĆ, dipl.ing.arh. IVANA PANCIROV, dipl.ing.arh.	VLATKA ŽUNEC, mag.ing.arch. MARIJANA ZLODRE, mag.ing.arch.	
Pečat predstavničkog tijela:	M.P.	Predsjednik predstavničkog tijela:	ANTE TOPALVIĆ, univ.bacc.oec.
Istovjetnost ovog prostornog plana s izvornikom ovjerava:		Pečat nadležnog tijela:	M.P.

URBANISTIČKI PLAN UREĐENJA "ZONA CIGLENA"