

III. (CILJANE) IZMJENE I DOPUNE
GENERALNOG URBANISTIČKOG PLANA
GRADA BJELOVARA

1. KORIŠTENJE I NAMJENA PROSTORA

HEMA KARATA

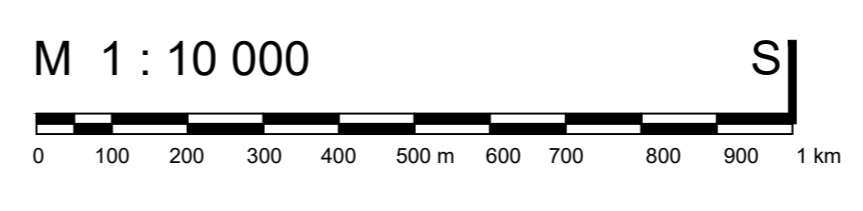
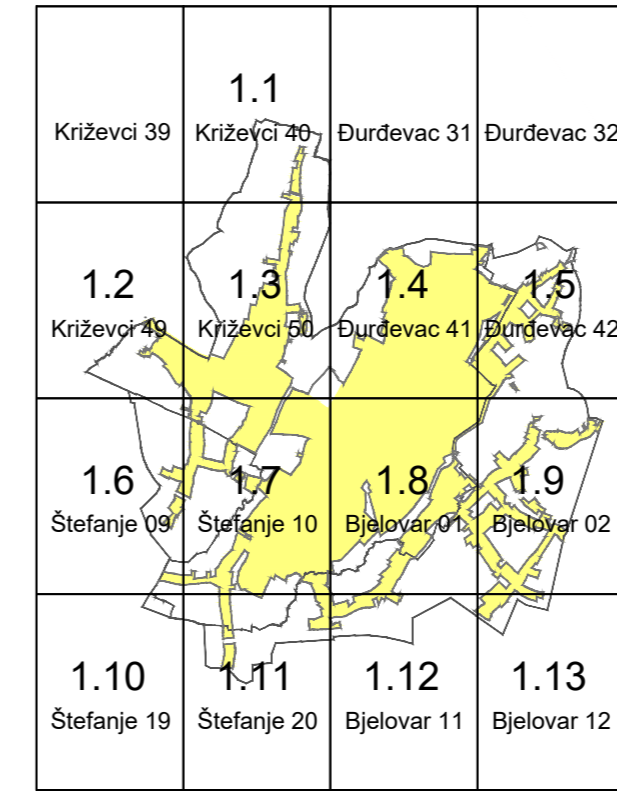

- TERITORIJALNE I STATISTIČKE GRANICE
- OBUHVAAT GUP-A
 - GRANICA NASELJA
 - OSTALE GRANICE
 - GRAĐEVINSKO PODRUČJE

Naziv prostornog plana: III. (CILJANE) IZMJENE I DOPUNE GENERALNOG PLANA UREĐENJA GRADA BJELOVARA	
Naziv kartografskog prikaza: KORIŠTENJE I NAMJENA PROSTORA	
Broj kartografskog prikaza: 1.	Mjerilo kartografskog prikaza: 1 : 10 000
Odluka Gradskog vijeća Grada Bjelovara o izradi III. (ciljane) izmjene i dopuna GUP-a grada Bjelovara "Štambeni planovi" Grada Bjelovara broj 01/18	Odluka Gradskog vijeća Grada Bjelovara o donošenju III. (ciljane) izmjene i dopuna GUP-a grada Bjelovara "Štambeni planovi" Grada Bjelovara broj 02/18
Javna rasprava objavljena je: 20. travnja 2018. godine	Javni uvid održan je: od 30. travnja do 14. svibnja 2018. godine
Pečat tijela odgovornog za provođenje javne rasprave:	Odgovorna osoba za provođenje javne rasprave:
M.P.	Zvonimir Horn, dipl.ing.grad.
Miješanje na plan: JAVNA USTANOVA ZA VODENJE IZRADE NACRTA PRIJEDLOGA III. (CILJANI) IZMJENE I DOPUNA GUP-A GRADA BJELOVARA	
Pravna osoba koja je izradila plan: CPA - CENTAR ZA PROSTORNO UREĐENJE I ARHITEKTURU D.O.O.	
Pečat pravne osobe koja je izradila plan: Odgovorna osoba:	
M.P.	Tomislav Došenčić, dipl.ing.arch.
Pečat odgovorne voditeljice izrade Nacrta prijedloga III. (ciljane) izmjene i dopuna GUP-a grada Bjelovara:	Odgovorna voditeljica izrade Nacrta prijedloga III. (ciljane) izmjene i dopuna GUP-a grada Bjelovara:
M.P.	Neda Kaminšani - Kirš, dipl.ing.arch. ovlaštena arhitekta urbanistica
Stručni tim u izradi plana: 1. Tomislav Došenčić, dipl.ing.arch. 2. Neda Kaminšani - Kirš, dipl.ing.arch. 3. mr.sc. Zrinka Tadić, dipl.ing.arch. 4. Dora Došenčić Glasanović, dipl.ing.arch.	
Suradnja u izradi plana: 1. Igor Orušić, dipl.ing.grad. 2. Barbara Vukelić, dipl.ing.oecc. 3. Josip Štefčić, dipl.lur.	
Pečat Gradskog vijeća Grada Bjelovara:	Predsjednik Gradskog vijeća Grada Bjelovara:
M.P.	Anto Topolović, univ.bacc.oec.
Istovjetnost prostornog plana s izvornikom ovjereva: Pečat nadležnog tijela:	
M.P.	

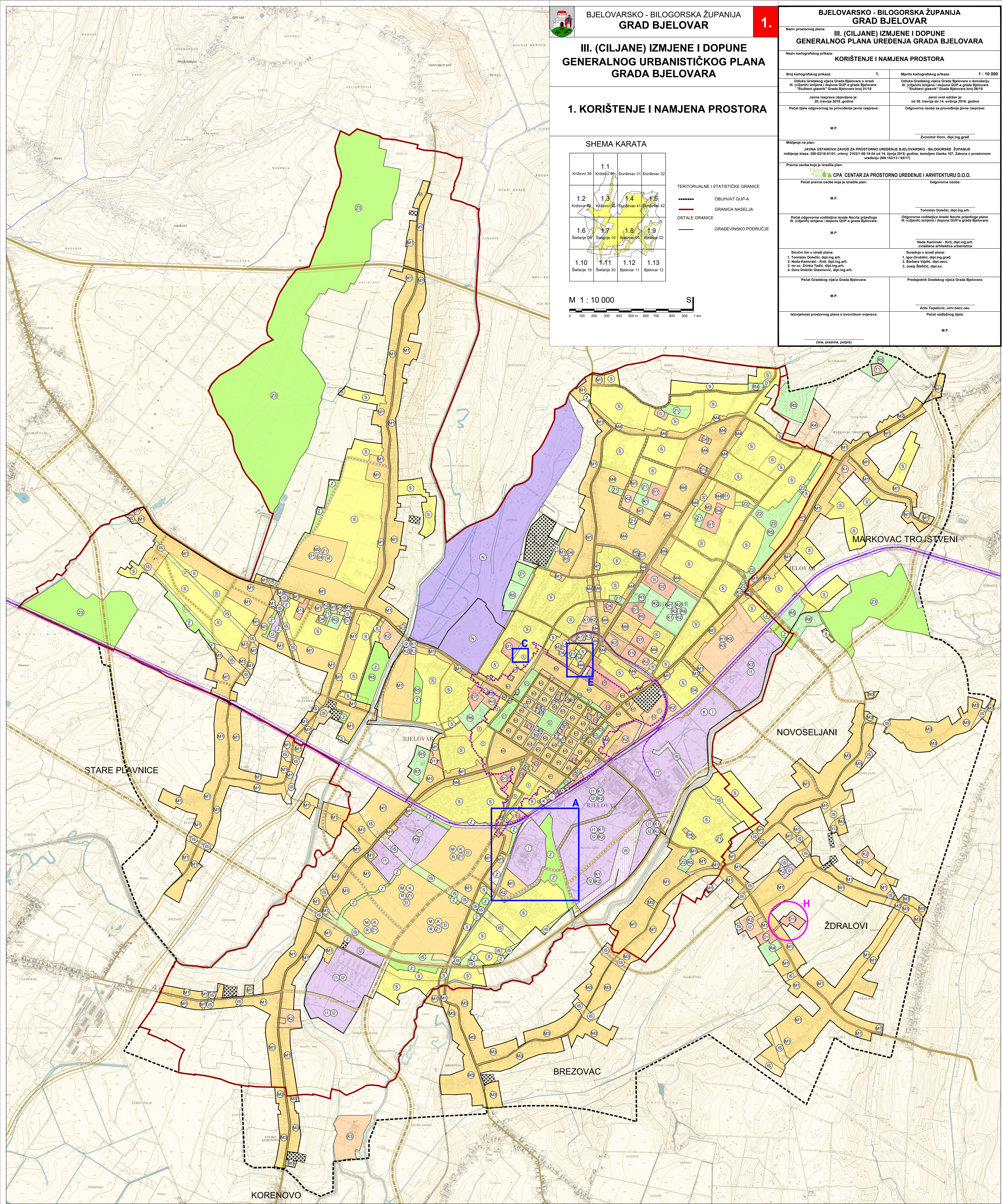

LEGENDA:	
GRANICE	KORIŠTENJE I NAMJENA PROSTORA
<ul style="list-style-type: none"> OBUHVAAT GUP-a GRADA BJELOVARA GRANICA NASELJA GRANICA ZAŠTITE KULTURNO - POVIJESNE CIJELINE OBUHVAAT III. (CILJANI) IZMJENE I DOPUNA GUP-a (prema Odluci o izradi "SGB" broj 01/18) OBUHVAAT III. (CILJANI) IZMJENE I DOPUNA GUP-a (usklađenje sa PPUJ Bjelovara) 	<ul style="list-style-type: none"> S STAMBENA NAMJENA Moguća i javne, društvene i poslovne namjene u funkciji stambene zone. M MJESOVITA NAMJENA M1 - mješovita namjena - pretežno stambena (moguća i gospodarska - tla i čista namjena uz ograničenu veličinu parcela i građevina) M2 - mješovita namjena - pretežno poslovna M3 - mješovita namjena - pretežno poljoprivredna gospodarstva M4 - mješovita namjena - pretežno stambena Nije dopuštena granja proizvodnih ili skladišnih namjena. R SPORTSKO REKREACIJSKA NAMJENA R1 - Sportske dvorane R2 - Školsko-sportski tereni R3 - Stadion R4 - Nogometno igralište R5 - Tereni za rekreaciju R6 - Sportsko-rekreativni centar R7 - Stazišna R8 - Sportski ribnjak D JAVNA I DRUŠTVENA NAMJENA D1 - osnovna škola D2 - srednja škola D3 - visoko učilište D4 - predškolska ustanova D5 - zdravstvena ustanova D6 - kulturna ustanova D7 - socijalna ustanova D8 - studentski i učenički domovi D9 - upraviteljska ustanova D10 - policijska stanica D11 - vatrogasni centar D12 - vjerska ustanova K GOSPODARSKA NAMJENA-POSLOVNA K1 - pretežno uslužna K2 - pretežno trgovačka K3 - komunalno servisa K4 - povrtarska i vnaćarska proizvodnja namijenjena poljoprivrednoj proizvodnji i trgovini I GOSPODARSKA NAMJENA-PROIZVODNA I1 - pretežno industrijska I2 - pretežno zanatska T GOSPODARSKA NAMJENA-UGOSTITELJSKA TURISTIČKA N POSEBNA NAMJENA G GROBLJE Z JAVNE ZELENE POVRŠINE Z1 - Gradski parkovi Z2 - Ostale javne zelene površine Z ZAŠTITNE ZELENE POVRŠINE Z3 - Državne šume IS POVRŠINE INFRASTRUKTURNIH SUSTAVA IS MOGUĆA STAMBENA NAMJENA POVRŠINE INFRASTRUKTURNIH SUSTAVA IS MOGUĆA MJESOVITA NAMJENA POVRŠINE INFRASTRUKTURNIH SUSTAVA IS MOGUĆA GOSPODARSKA NAMJENA POVRŠINE INFRASTRUKTURNIH SUSTAVA IS ZELENE POVRŠINE INFRASTRUKTURNIH SUSTAVA P PROMETNICE - postojeće i planirane AK AUTOBUŠNI KOLODOVR J ŽELJEZNIČKA PRUGA ZK ŽELJEZNIČKI KOLODOVR