

TUMAČ ZNAKOVLJA

GRANICE

--- GRANICA OBUHVATA PLANA

NAMJENA POVRŠINA

post. plan.	S	S	STAMBENA NAMJENA
	M	M1	MJEŠOVITA NAMJENA
	I		GOSPODARSKA NAMJENA - PROIZVODNA I2 -pretežito industrijska, K1 -pretežito uslužna, K2 - pretežito trgovačka, K3 - komunalno servisna
		Z	ZAŠTITNE ZELENE POVRŠINE
		Z1	JAVNE ZELENE POVRŠINE Z1-javni park
			VODOTOK

ODVODNJA

postojeće	planirano	GLAVNI ODVODNI KANAL (KOLEKTOR)
		OSTALI ODVODNI KANALI
		IZMJESTANJE
		SMJER ODVODNJE
		ISPUST OTPADNIH VODA

ŽUPANIJA **BJELOVARSKO-BILOGORSKA**
GRAD **BJELOVAR**
ZONA ZAPAD 1
URBANISTIČKI PLAN UREĐENJA

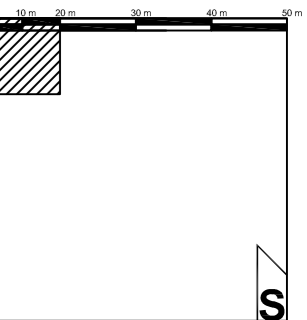
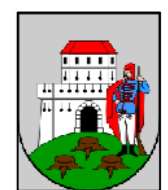

BJELOVARSKO-BILOGORSKA ŽUPANIJA
GRAD BJELOVAR

Naziv prostornog plana:
URBANISTIČKI PLAN UREĐENJA ZONE ZAPAD 1 BJELOVAR

Naziv kartografskog prikaza:
PROMETNA, ULIČNA I KOMUNALNA INFRASTRUKTURNA MREŽA
- ODVODNJA

Broj kartografskog prikaza: **3.6.** Mjerilo kartografskog prikaza: **1 : 2 000**

Program mjera za unapređenje stanja u prostoru:
Službeni glasnik Grada Bjelovara br. 14/04 i 4/06 Odluka predstavničkog tijela o donošenju plana:
Službeni glasnik Grada Bjelovara br. 4/09

Objava prethodne rasprave:
Većernji list 12. lipanj 2008. godine Prethodna rasprava održana:
18. lipanj 2008. godine

Objava javne rasprave:
Većernji list 23. listopada 2008. godine Javni uvid održan:
30. listopada 2008. godine do 30. studeni 2008. godine

Pečat tijela odgovornog za provođenje javne rasprave:
M.P. Zvonimir Horn dipl. ing. grad.

Pravna osoba koja je izradila plan:
NESEK d.o.o., Zagreb, Amruševa 8



Pečat pravne osobe koja je izradila plan:
M.P. Direktor: Jasna Matulić, dipl.oec.

Koordinator plana:
Jasna Radic Slović, dipl.ing.arh.

Stručni tim u izradi plana:
Ivana Lukinić, dipl. ing. arh. Mr. sc. Dubravko Milojević, dipl.ing.prometa
Mladen Iljčević, dipl. ing. arh. Jasna Benedeković, dipl. ing. geod.
Antonija Vodička Štrivčić dipl. ing. stroj.

Pečat predstavničkog tijela:
M.P. Predsjednik:

Istovjetnost prostornog plana s izvornikom ovjerava:
Predstavnik: M.P.